平和に生きる権利

作詞　ビクトル・ハラ
訳詞　山ノ木竹志・山本忠生
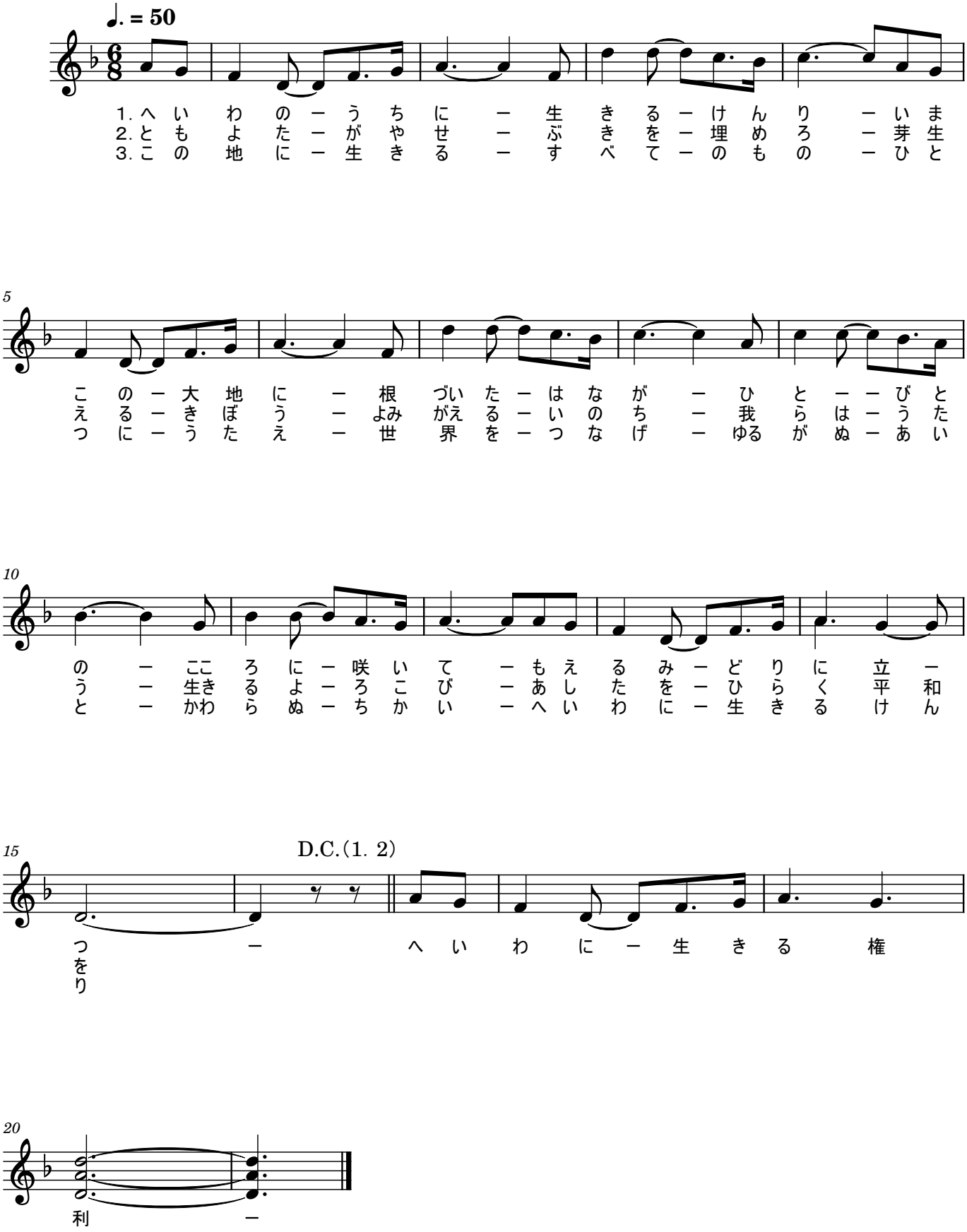
作曲　ビクトル・ハラ